

Sperrmüll selber anliefern

- Je 2 Kubikmeter Sperrmüll können Sie auch mit Ihrer Sperrmüllkarte/Gutschein im **Entsorgungszentrum in Mergelstetten** anliefern.
- Holz aus dem Innenbereich (AI - AIII) kann bis 100 kg ohne Sperrmüllkarte kostenlos angeliefert werden.
- Größere Mengen sind kostenpflichtig und werden anteilmäßig berechnet.
- Sperrmüll: 250,00 €/t
Kleinmenge bis 100 kg: 20,00 €
- Altholz AI - AIII: 80,00 €/t
Altholz AIV: 155,00 €/t
Kleinmenge bis 100 kg: 2,50 €

Entsorgungszentrum Mergelstetten

Zoeppritzstraße 100
89522 Heidenheim
Telefon 07321 9503-0

Öffnungszeiten:

Montag bis Freitag von 7:00 bis 17:00 Uhr
Samstag 8:00 bis 12:30 Uhr



Öko-Tipp

Oft werden noch brauchbare Gegenstände, Möbel oder Spielsachen entsorgt. Dabei gibt es in Heidenheim zahlreiche sinnvolle Alternativen:

- In der **virtuellen Gebrauchtborse** des Kreisabfallwirtschaftsbetriebes können Sie kostenlos Online-Inserate für noch brauchbare Gegenstände aufgeben. www.abfall-hdh.de
- In der **Heidenheimer Zeitung** kann kostenlos inseriert werden, wenn Sie etwas verschenken wollen. www.hz-online.de
- Auch der „**Markt für Gebrauchtes**“ der Arbeiterwohlfahrt Heidenheim hat immer wieder Bedarf an Möbeln und Gegenständen.
- In den Wertstoff-Zentren in Dettingen, Heidenheim-Griesstraße und Mergelstetten gibt es **Verschenkgregale**. Gutes, Schönes, Nützliches wechselt hier den Besitzer.
- Über noch tragbare Bekleidung freuen sich die **Kleiderkammern** im Landkreis Heidenheim
 - „kleiderglück“, Marktstraße 47, 89537 Giengen
 - DRK-Kleiderkammer, Schlosshausstraße 98, 89518 Heidenheim.

Wir helfen gerne weiter: Telefon 07321 9505-0

Kreisabfallwirtschaftsbetrieb
Schmittenplatz 5 • 89522 Heidenheim
info@abfall-hdh.de • Fax 07321 9505-47
www.abfall-hdh.de



Sperrmüll

Sperrmüll sind brennbare Abfälle, die wegen ihrer Größe nicht in die Restmülltonne passen.

Eine Information des
Kreisabfallwirtschaftsbetriebs
Heidenheim

Stand Januar 2026



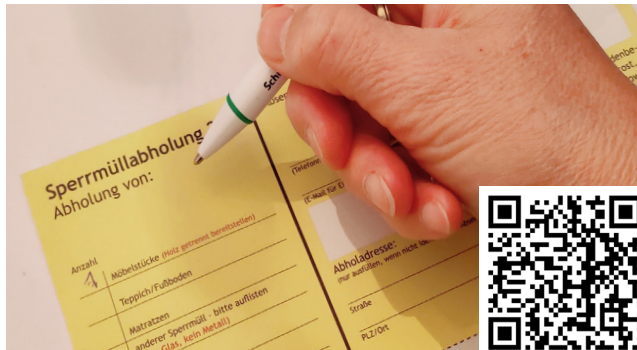

Sperrmüll abholen lassen

Abholung auf Abruf

- Der Sperrmüll kann einmal im Jahr mit der Entsorgungskarte zur Abholung angemeldet werden. Die Karte wird jedem Haushalt am Jahresende zugeschickt. Online kann die Sperrmüllabholung auch über das Kundenkonto „Mein Abfall digital“ angemeldet werden.
- Die Abholung erfolgt innerhalb von 4 bis 5 Wochen. Der **Abholtermin** wird von der Firma WRZ Hörger, Sontheim, schriftlich oder per Mail mitgeteilt.

Was gehört dazu?

- **Möbel aus Holz/Kunststoff/Stoff:** Bänke, Betten, Couch, Garderoben, Hocker, Kommoden, Küchenarbeitsplatten, Kisten, Lattenroste, Liegen, Matratzen, Polster, Regale, Schränke, Schreibtische, Sessel, Sofas, Spülbecken (Kunststoff), Stühle, Tische, Truhen
- **Sportgeräte und Spielzeug:** Bob, Dachbox, Leiterwagen, Puppenwagen, Sandkästen, Schaukelpferde, Schlauchboote, Schlitten, Skier, Snowboards, Surfbretter, Tischtennisplatten, Waveboards
- **Bodenbeläge:** Teppichboden, Parkett, Laminat, Vinyl, Kork
- **Sonstige Gegenstände:** Badewannen, Duschkabinen, Kunststofffässer, große Federbetten, Hundehütten, Hasenställe, Innentüren, Käfige, Kindersitze, Kinderwagen, Luftmatratzen, Son-

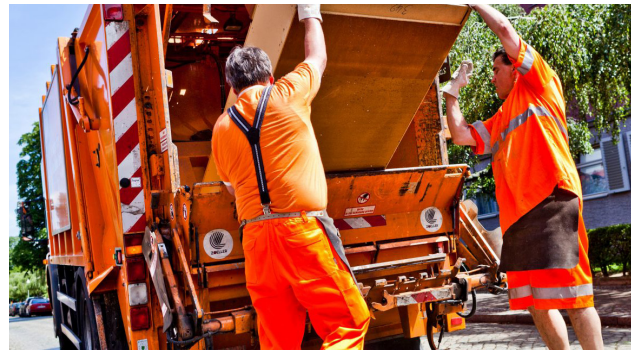

Achtung:

- Die Höchstmenge pro Karte sind 2 cbm.
- Die Abholung dauert 4 bis 5 Wochen.
- Das Holz separat stellen (wird getrennt vom anderen Sperrmüll abgeholt).
- Die Einzelteile dürfen maximal 70 kg wiegen und maximal 1,70 m lang und 1,30 m breit sein.
- Sperrmüll erst am Tag der Abholung bis 6:00 Uhr bereitstellen.



Weitere Sperrmüllabholung notwendig?

Sollten Sie in diesem Jahr eine zweite Abholung für Ihren Sperrmüll benötigen, können Sie anstatt einer Abholung von Schrott auch eine weitere Sperrmüllabholung anfordern.



Was kostet mich die Entsorgung?

Die Kosten für die Abholung und die Entsorgung des Sperrmülls sind bereits in Ihrer Haushaltsgebühr enthalten!

Gegen Vorkasse von 60,00 € bietet die Firma WRZ Hörger eine Abholung von Sperrmüll innerhalb von drei Tagen an. Termin direkt unter 07325 9606-33 vereinbaren.



Was zählt nicht zum Sperrmüll?

Alles, was in die Restmülltonne passt und keinesfalls

- | | |
|-------------------------------|----------------------------------|
| → Asbesthaltige Abfälle | → Wertstoffe (Glas, Papier usw.) |
| → Kraftfahrzeugteile, -reifen | → Restmüll |
| → Nachtspeicheröfen | → Bioabfälle und Gartenabfälle |
| → Altkleider | → Elektrogeräte |

